

FACHADA - SASP

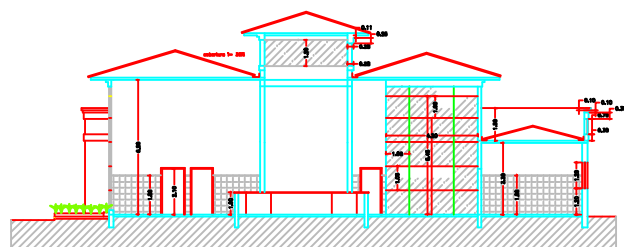

CORTE BB
ESCALA 1:100

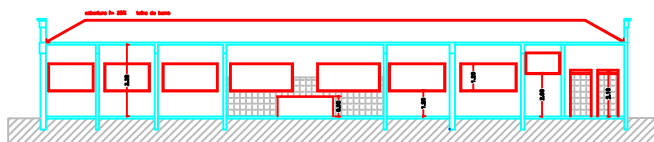

CORTE AA
ESCALA 1:100

LEGENDA:

	Mosaico Portugues
	Pedra Mineira (Sao Tome)
	Piso Porcelanato
	Granito Flameado

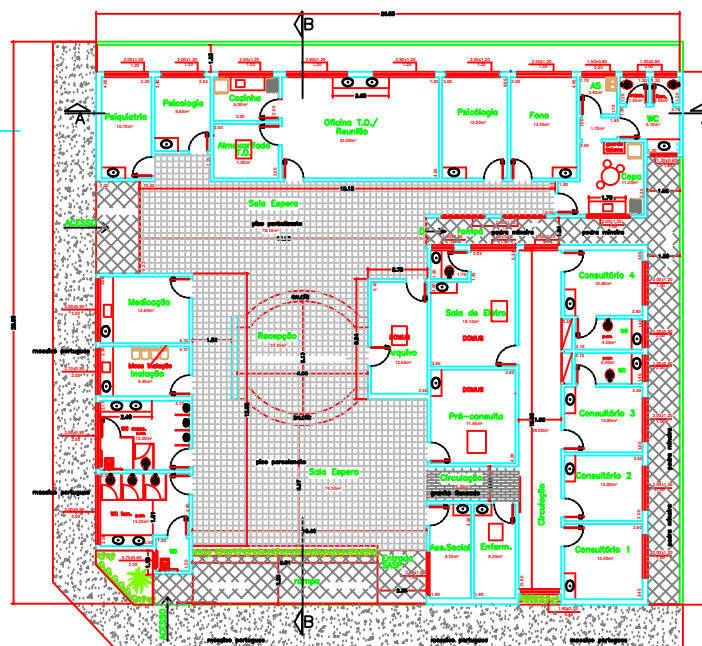

PLANTA BAIXA
ESCALA 1:100

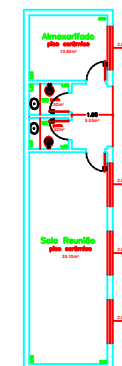

PLANTA BAIXA
PAV.INFERIOR
ESCALA 1:100

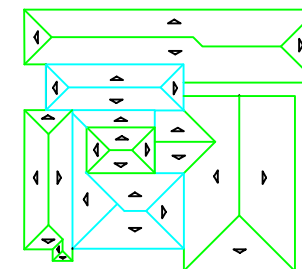

COBERTURA
ESCALA 1:100

PREFEITURA MUNICIPAL DE VARGEM GRANDE DO SUL		FOLHA: 1/1 DATA: 10/05/2018 PROJETO: 1/1
POSTO MUNICIPAL DE SAÚDE Dr. ERNANI DE ANDRADE		
PROPOSTA: PREFEITURA MUNICIPAL DE VARGEM GRANDE DO SUL LOCAL: R. SENADOR ANTONIO OLIVEIRA FORTES, nº 480 - Centro VARGEM GRANDE DO SUL - SP		
SITUAÇÃO DO TERRENO 		AMARILDO DUZI MORAES Projeto: Arquiteto
ÁREAS Área total: 700,00 m² Área construída: 600,00 m²		Equipe Técnica Arquiteto: Amarildo Duzi Moraes Engenheiro: Lúcia Maria Gamaral Garcia Arquiteta: Lúcia Maria Gamaral Garcia Engenheira: Lúcia Maria Gamaral Garcia
Observações: 1 -		